

ORGANIGRAMMA D' ISTITUTO

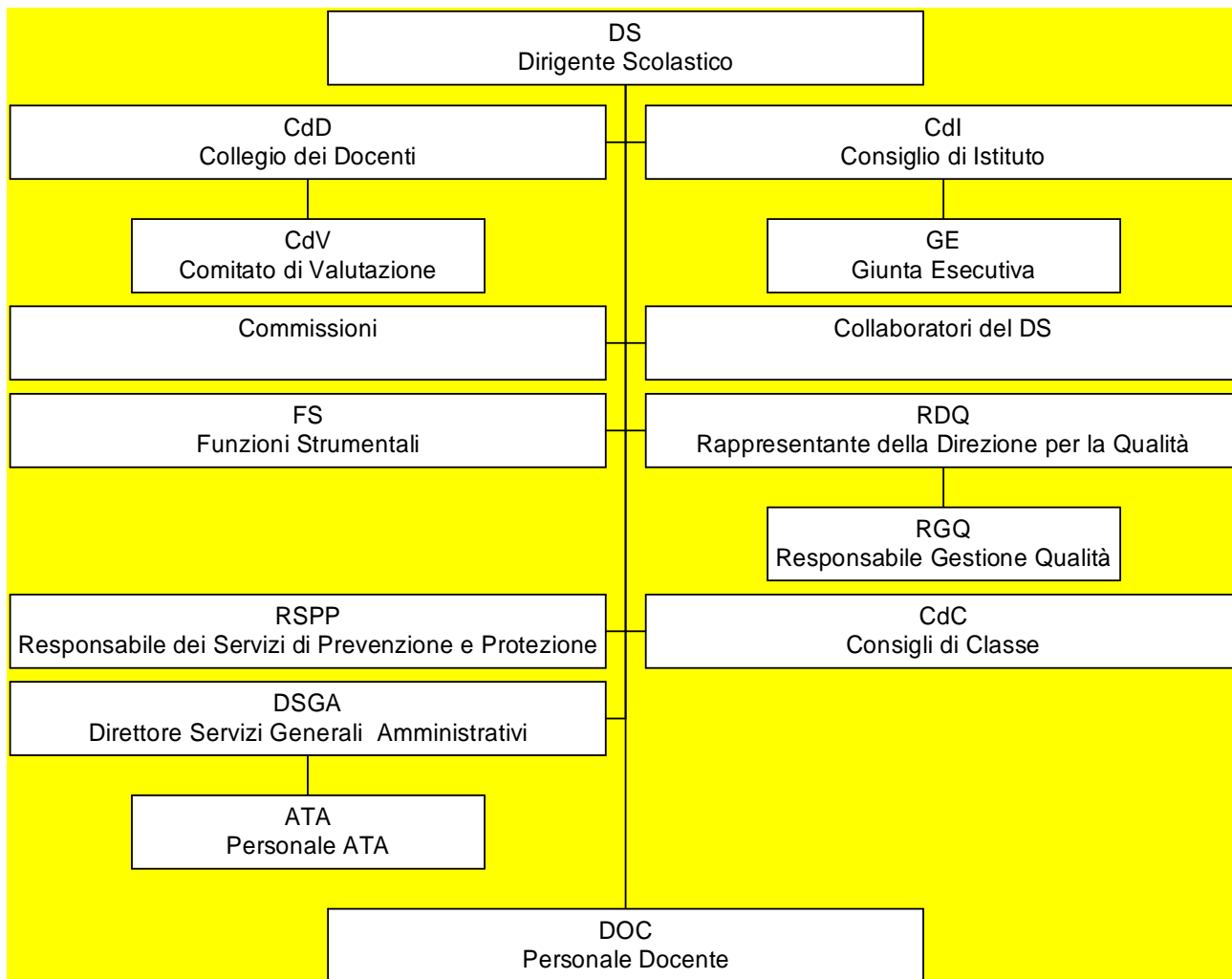

NOMINE

IL DIRIGENTE SCOLASTICO

- Visto l'art. 21 della legge 15 marzo 1997, n. 59;
- Visto il l.gs. n. 29/93, agli artt. 19 e 25 bis;
- Visto il l.gs n. 59/98, agli artt. 1,2,4,5 e 6;
- Vista la C.M. N. 205 del 30 agosto 2000;

**INDIVIDUA E NOMINA
(per l'a.s. 2015/2016)**

(Le nomine sono in via di definizione)