

ORGANIGRAMMA E NOMINE

ORGANIGRAMMA D' ISTITUTO

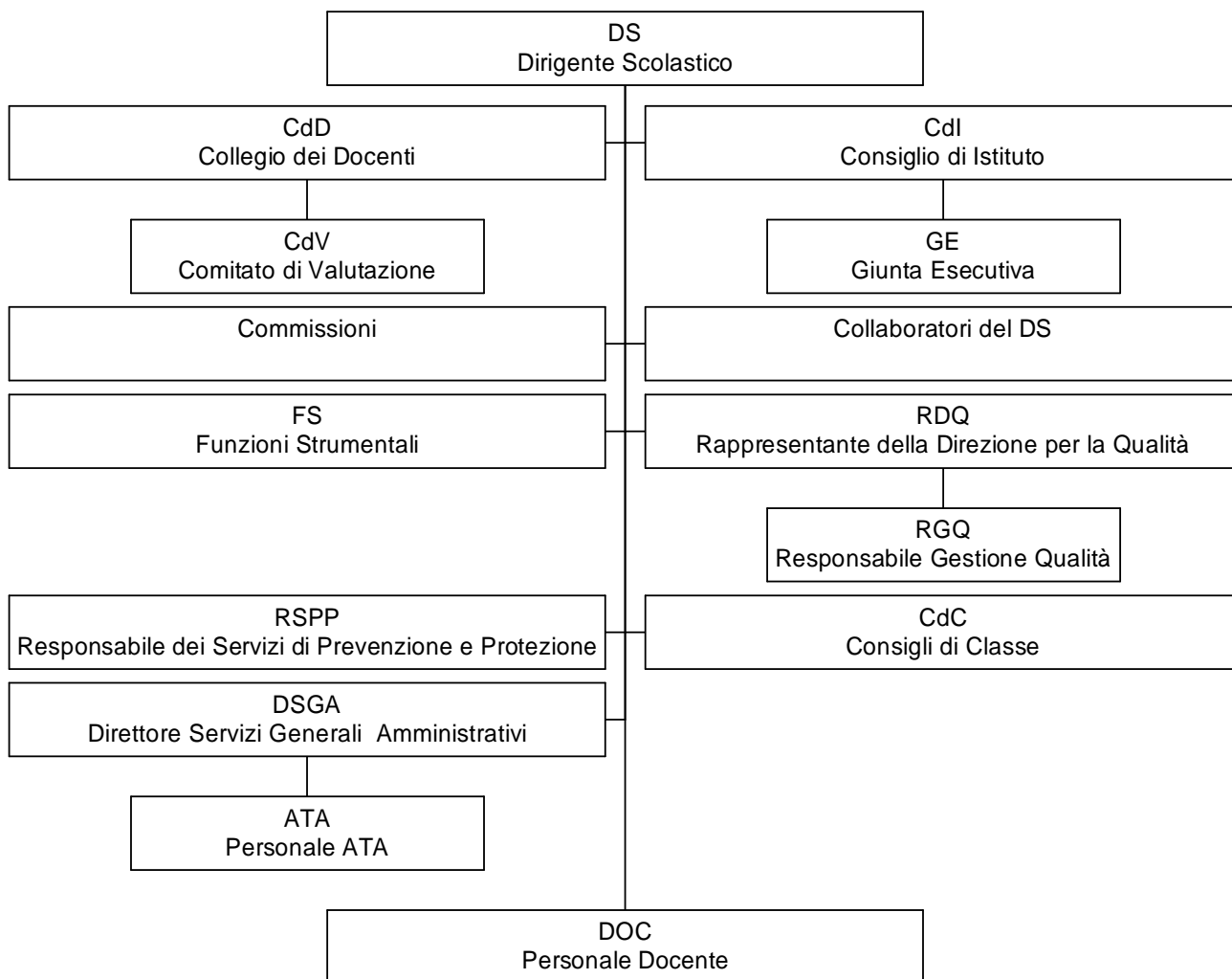

NOMINE

IL DIRIGENTE SCOLASTICO

- Visto l'art. 21 della legge 15 marzo 1997, n. 59;
- Visto il l.gs. n. 29/93, agli artt. 19 e 25 bis;
- Visto il l.gs n. 59/98, agli artt. 1,2,4,5 e 6;
- Vista la C.M. N. 205 del 30 agosto 2000;

INDIVIDUA E NOMINA (per l'a.s. 2013/2014)

- **in data 02 settembre 2014:**

- **prof. Mele Sante**, vicepresidente e responsabile del *corso serale*
- **prof.ssa Evangelista Antonella**, responsabile della sede staccata in via Ariosto
- **due** docenti per attività di supporto alla didattica
- **due** docenti di supporto alla Dirigenza
- **due** docenti per la Commissione POF

- **in data 08 settembre 2014:**

*Su votazione del Collegio dei docenti, per il **COMITATO DI VALUTAZIONE** :*

Effettivi: prof.ssa Framondi Elisa, prof.ssa Catenacci Lucia, prof.ssa Bianchi Claudia, prof.ssa Capobianco Sandra

Supplenti: prof.sse Alonzi Rita Domenica, Conte Claudio

- **in data 08 ottobre 2014:**

- prot. n. 1622 prof. *Sante Mele* rappresentante della Direzione della qualità
- prot. n. 1623 sig.ra *D'Antona Lucia* responsabile della Gestione della qualità Iso 9001

- **in data:**

- Visto l'art. 21 della legge 15 marzo 1997, n. 59;
- Visto il l.gs. n. 29/93, agli artt. 19 e 25 bis;
- Visto il l.gs n. 59/98, agli artt. 1,2,4,5 e 6;
- Vista la C.M. N. 205 del 30 agosto 2000
- Visto il P.O.F. anno scolastico 2014/15

In data 26/09/2014 prot. n. 802 coordinatori e segretari nei consigli di classe per l'A.S. 2014/2015

Classi	Coordinatori	Segretari
1^ A SERV. ENOG.	CAPUANO IOLE	APICELLA M.VITTORIA
1^ B SERV. ENOG	DEL BOCCIO CESIDIO	BERARDI ALIDA
1^ C SERV. ENOG	PANNONE FABIANO	FARINA ALESSANDRA
1^ D SERV. ENOG	MOSTICONE CARLO	MANCINI FABIO
1^ E SERV. ENOG	CAPOBIANCO LAURA	CONTE CLAUDIO

1^ F SERV. ENOG	PARRAVANO BARBARA	DELLE CHIAIE EMILIA
1^ G SERV. SOC. SAN.	BIFOLCHI VINCENZINA	L'ABBATE ANITA
1^ A CAT	GIOVANNONE CARLO	QUADRINI ELIANA
1^ D Afm	VILLA PAOLA	MARTINO PATRIZIA
1^ E Afm	MARCELLI ANTONIO	ZARRELLI SAVERIO
2^ A SERV. ENOGRASSTR	CAMPAGNA FERNANDO	VICINI ENRICO
2^ B SERV. ENOGRASSTR	ROSSELLI DONATELLA	PITTIGLIO ROMINA
2^ C SERV. ENOGRASSTR	PANNONE FABIANO	SPERDUTI LIBERATA
2^ D SERV. ENOGRASSTR	FUSCO TIZIANA	BATTISTA DONATO
2^ E SERV. ENOGRASSTR	PARRAVANO BARBARA	DI PUCCHIO ANDREA
2^ G SERV. SOC. SAN.	L'ABBATE ANITA	MARTINI MAURO
2^ A CAT	TOMASELLI ROSELLA	PAOMBO RAFFAELINO
2^ B CAT	VISCA MARY	ARGENIO BRUNA
2^ D Afm	CAPOBIANCO SANDRA	NARDONE F. GIULIA
2^ E Afm	NUNNARI STEFANIA	MASCI ELENA
3^ A ACC. TUR.	ORSINI GIUSEPPINA	PORRETTI ENRICO
3^ B ART. LAB.CUCINA	MINUCCI LUCA	IAFRATE ELEONORA
3^ C ART. LAB.CUCINA	GABRIELE ADRIANO	PALOMBO ANGELA
3^ D ART. LAB.CUCINA	PISANI VITTOR CARLO	MAMMONE VINCENZO
3^ E . LAB. SALA E VEN	IACOVELLA DANIELA	VENDITTI RITA
3^ G SERV. SOC. SAN.	DE LUCA PALMIRA	VISCOGLIOSI PATRIZIA
3^ A CAT	MATTACCHIONE TIBERIO	ROSSINI MARISA
3^ B CAT	BIANCHI CLAUDIA	CALDARONI PAOLA
3^ P SIA	PROIA SERGIO	DI FAZIO M.ROSARIA
3^ Q SIA	PISANI IDA	CAPOBIANCO SANDRA
3^ L SERV.SOC.SAN.	PACIFICO AURORA	TOMASELLI ROSELLA
4^ A ACCOGLIENZA TUR	DANESI LUCA	VALENTE ANNALISA
4^ B ART. LAB.CUCINA	LEONETTI ALESSIO	D'ANDRIA ALFONSO
4^ C ART. LAB.CUCINA	SALVUCCI CARLO	GABRIELE PAOLA
4^ D . LAB. SALA E VEN	LEONETTI ALESSIO	MARCELLI ROCCO
4^ G SERV.SOC. SAN.	DONARELLI MARINA	SPALVIERI ANNA
4^ A CAT	CALDARONI PAOLA	MOCCIA FEDERICA
4^ B CAT	D'ORAZIO GIORGIA	BALDASSRRA VINCENZO
4^ P SIA	SIMBOLA ANTONELLA	MARTINO PATRIZIA
4^ Q SIA	RUGGIERI M. LETIZIA	SALVATORE RENATO
5^ A ACCOGLIENZA TUR	FRAMONDI ELISA	CARBONE LUISA
5^ B ART. LAB.CUCINA	CONFLITTI MASSIMO	MELIDEO GIOVANNI
5^ C ART. LAB.CUCINA	CEDRONE LORETO	FERRI MANUELA
5^ D ART. LAB.CUCINA	DI MARIO ANNALISA	
5^ E LAB.SALA E VEND.	QUADRINI GIUSEPPA	DE STEFANO FRANCESCA
5^ G. SERV.SOC. SAN.	PETRILLO GIULIA	CONTUCCI VINCENZO
5^ A CAT	VISCA MARY	TOMASELLI ROSELLA
5^ B CAT	ROSSINI MARISA	IERVOLINO BIAGIO
5^ P SIA	TAGGI ROSARITA	PELLEGRINI
5^ Q SIA	FACCHINI SANDRO	VILLA PAOLA
5^ R SIA	MEROLLE MARIAGRAZIA	
5^ L TEC.SERV. SOC.	TROIANO ROSA MARIA	DELLI COLLI EMANUELE

- **in data 20 ottobre 2014**

Collaboratori coadiuvanti:

- sede via Ariosto il prof. **Danesi Luca**
- sede viale San Domenico il prof. **Del Boccio Cesidio**

- **in data 20 ottobre 2014**
- (su approvazione del Collegio dei docenti)
Funzioni strumentali per l'anno scolastico 2013/'14:

Area 1 prof. Conte Claudio

- gestione portale web dell'istituto, circolarità delle informazioni;
- analisi bisogni formativi dei docenti, coordinamento piano di aggiornamento e della produzione dei materiali didattici;
- supporto nell'uso del t.i.c.
- gestione biblioteca d'istituto
- supporto organizzativo al dirigente scolastico
- elaborazione nuovo portale Web

Area 2 prof.sse Donarelli Marina e Nunnari Stefania

- coordinamento delle attività di stesura e aggiornamento del p.o.f.
- monitoraggio e valutazione del p.o.f.
- gestione del piano dell'offerta formativa.
- coordinamento iniziative a far conoscere ed apprezzare l'offerta formativa dell'istituto
- supporto organizzativo al dirigente scolastico

Area 3 (prima funzione) prof.ssa Capobianco Sandra

- coordinatore attività preordinate allo svolgimento delle prove invalsi
- rapporti con gli alunni - concorsi – progetti
- servizi al sostegno al curriculum- area c.i.c.
- promuovere la cultura della legalità ed educare alla cittadinanza attiva
- monitoraggio alternanza scuola lavoro
- supporto organizzativo al dirigente scolastico

(seconda funzione) **prof. Danesi Luca**

- coordinamento delle attività di orientamento in ingresso ed accoglienza, dei bisogni formativi degli alunni e dei rapporti scuola-famiglia, dell'attività antidispersione scolastica
- coordinamento delle attività di orientamento in uscita, dei rapporti con il mondo dell'università, dei rapporti con enti ed istituzioni in riferimento alle strategie di occupabilità
- supporto organizzativo al dirigente scolastico

(terza funzione) **prof.ssa Catenacci Lucia**

- coordinamento attività finalizzate agli alunni disabili
- migliorare l'inclusione degli alunni svantaggiati e con disabilità
- organizzazione , sentito il d.s, dei glh di classe
- servizio al sostegno dei curricula – area C.I.C.
- supporto organizzativo al dirigente scolastico

Area 4 prof.sse Luffarelli Cinzia e Visca Mary

- coordinamento delle iniziative di formazione (stage , tirocini, visite aziendali, incontri con esperti del mondo del lavoro, delle professioni e della ricerca scientifica e tecnologica, con aziende e/o enti del territorio ed extraterritorio)
- supporto organizzativo al Dirigente scolastico

- **in data 20 ottobre 2014**

Commissione garanzia:

prof. Tuzy Giampiero

prof. Conflitti Massimo

supplenti: prof. Conte Claudio, Giovannone Carlo

Commissione elettorale:

prof. Battista Donato

prof. Porretti Enrico

prof. Facchini Sandro

prof. Tersigni Vincenzo

La pluralità e la contemporaneità degli impegni, oltre che l'imprevedibilità delle situazioni contingenti, potrà rendere necessaria la nomina di altri (non oltre 10) docenti per collaborare con la Dirigenza, che saranno retribuiti per attività solo effettivamente prestate.